Äthiopien
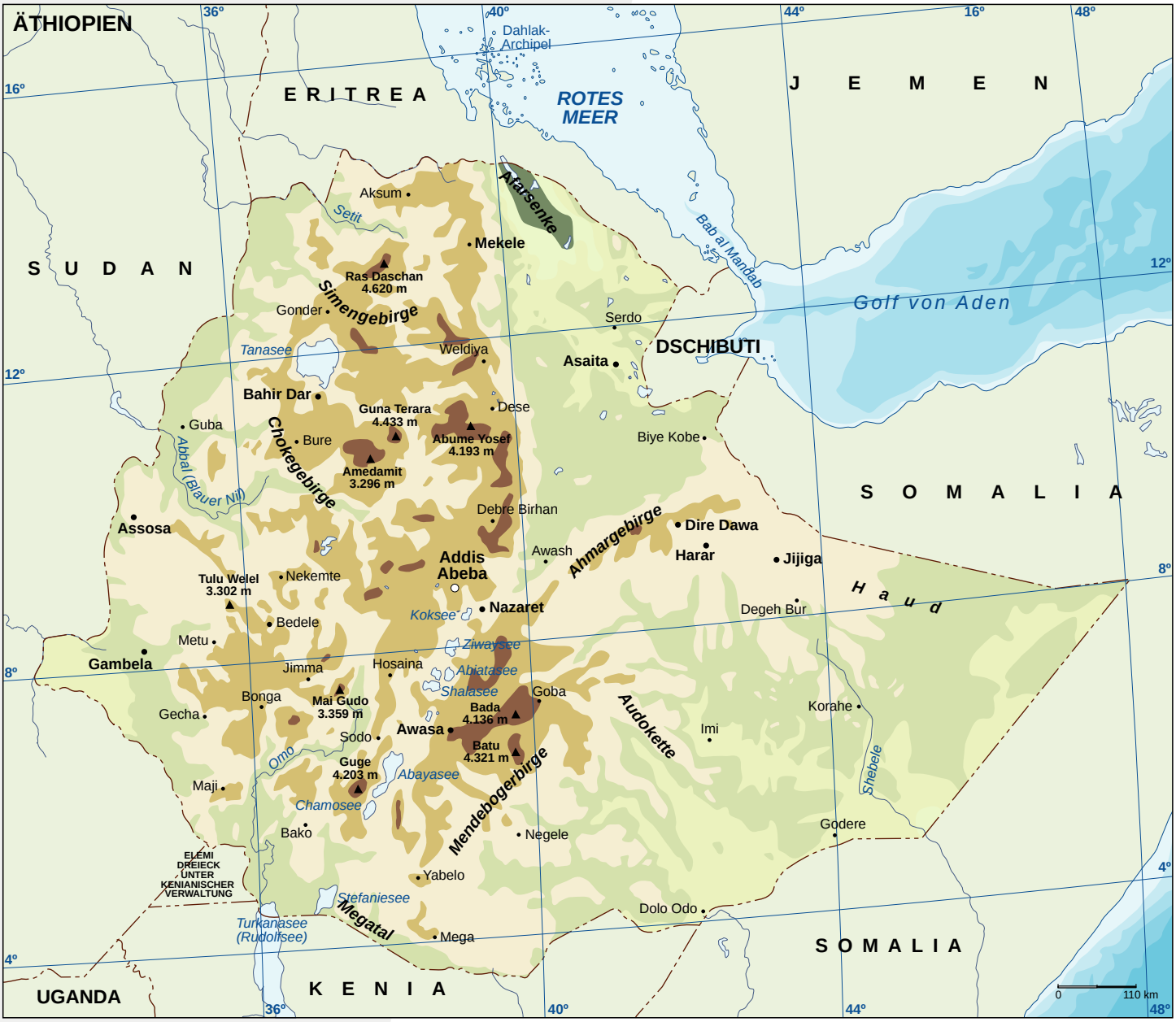
Offizieller Name: Demokratische Bundesrepublik Äthiopien
Geografische Lage: 33º O - 48º O / 3º N - 15º N
Fläche: 1.133.380 km²
Bevölkerung: 66.000.000
Hauptstadt: Addis Abeba